Nous rencontrer...

BUS : ligne bus 4 -13 arrêt Robert / Oraison
ligne bus 20 arrêt Gautier

Association Espoir-Provence
www.espoir-provence.fr

SAVS du Pays d'Aix

Ouvert du lundi au vendredi de 9h à 12h30 et de 13h30 à 18h30

samedi de 9h30 à 17h30

28 avenue Saint Jérôme

13100 Aix-en-Provence

Tel : 04.42.91.41.07 – Fax : 04.42.27.90.34

savs.aixenprovence@espoir-provence.fr

ESPOIR-PROVENCE

SAVS
Service d'Accompagnement à la Vie Sociale
du Pays d'Aix

Un suivi social pour des personnes en situation de handicap psychique

Une démarche d'accompagnement fondée sur le respect des choix personnels et sur la libre adhésion

Nos missions

L'accompagnement proposé recouvre l'ensemble des domaines de la vie quotidienne et sociale. Il s'agit de faire avec la personne et non à sa place
Le SAVS soutient la personne qui le souhaite dans les domaines suivants :

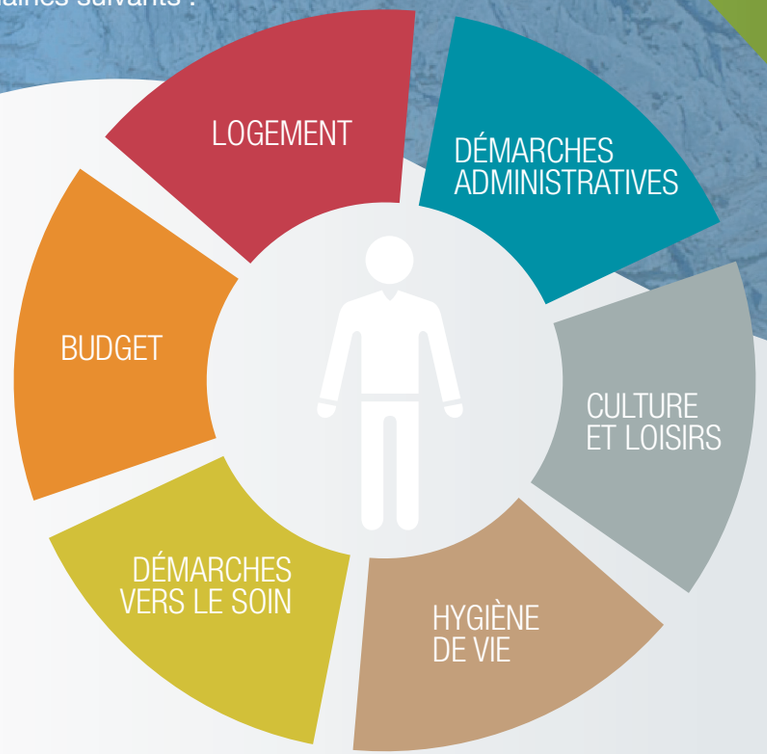

Nos moyens

- Une équipe mobile de professionnels du secteur social, spécialisée dans l'accompagnement des personnes en situation de handicap psychique
- Un espace accueillant à proximité immédiate du centre ville
- Un réseau de partenaires issu du secteur médical, social et culturel
- Un financement du Conseil départemental 13 avec habilitation Aide Sociale
- Aucune participation financière demandée aux personnes suivies

Création : atome-creatif

Les conditions d'admission

Le SAVS assure l'accompagnement de 25 personnes en situation de handicap psychique

Chaque personne doit :
- Etre âgée d'au moins 20 ans
- Obtenir de la Maison Départementale des Personnes Handicapées (MDPH) une notification d'orientation SAVS
- Etre suivie par un médecin psychiatre
- Résider dans une des communes du Pays d'Aix

Les modalités d'accompagnement

- L'accompagnement est adapté à la personne en tenant compte de sa demande et de sa situation
- Chaque personne bénéficie d'un suivi personnalisé sur la base révisable d'une rencontre hebdomadaire (alternance entre visite à domicile et rendez-vous au service)
- La participation active de la personne est une condition majeure dans la réussite de son projet